

PÔDORYS VSTAVKU D2

M 1:50

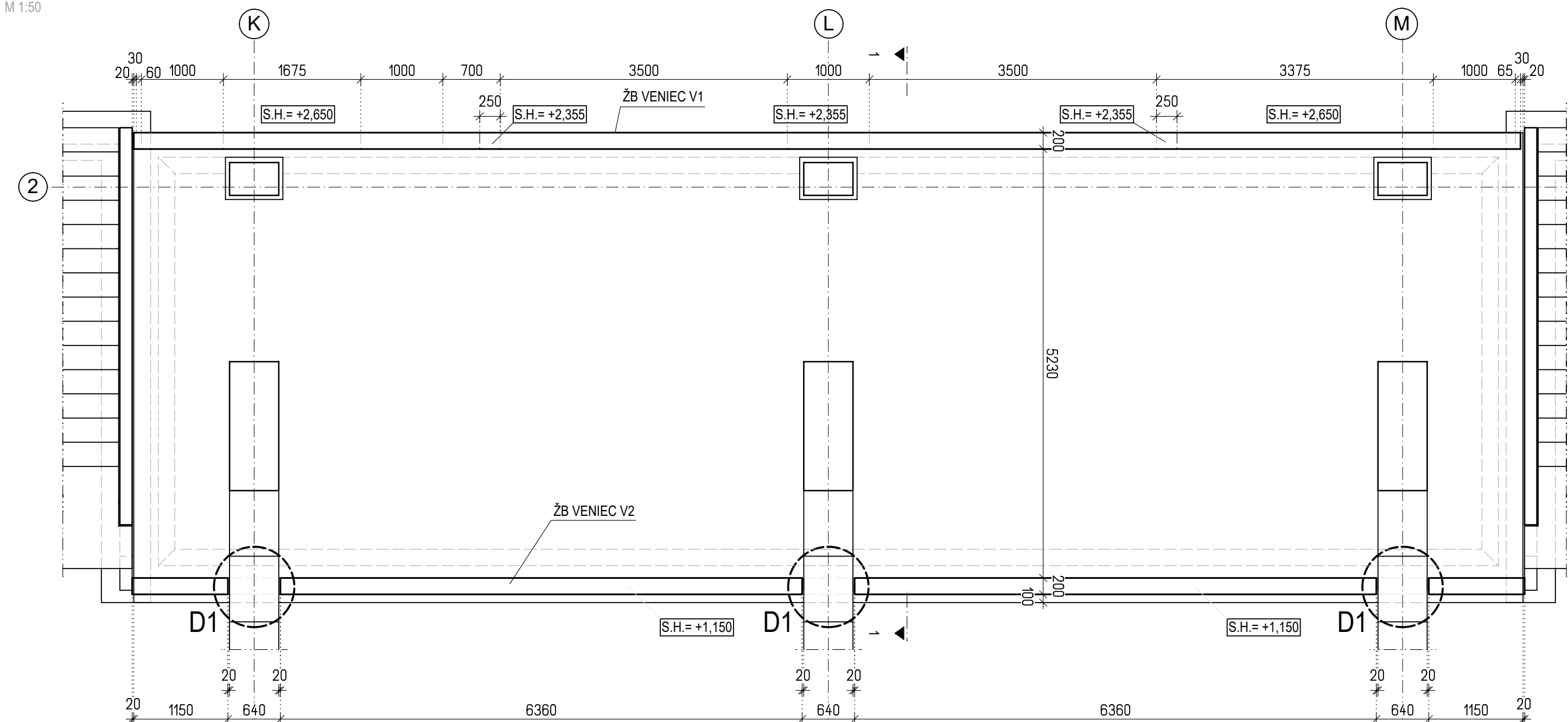

VENEC V1 VSTAVKU D2

PÔDORYS M 1:50

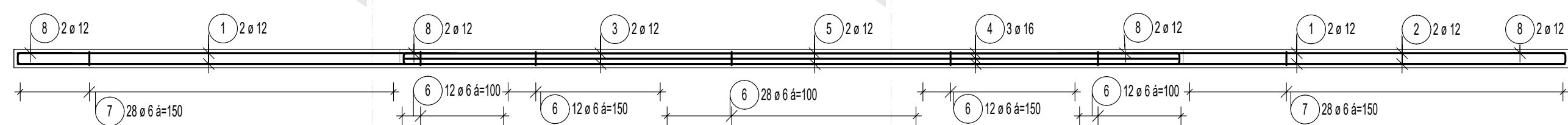

POHĽAD A

M 1:50

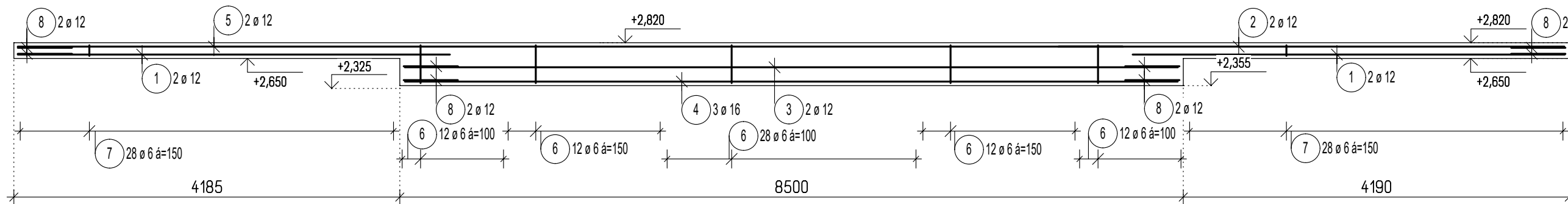

VENEC V2 VSTAVKU D2

POHĽAD B M 1:50

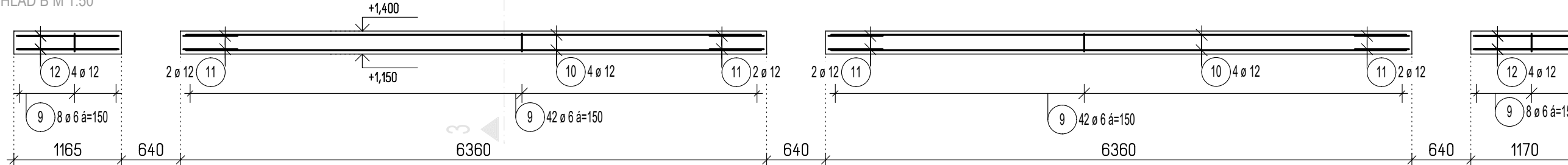

REZ 1

M 1:25

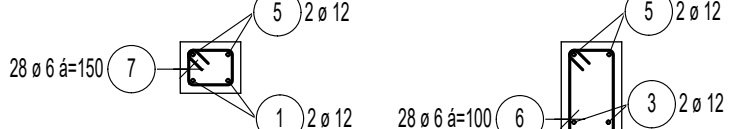

REZ 2

M 1:25

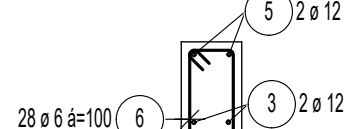

REZ 3

M 1:25

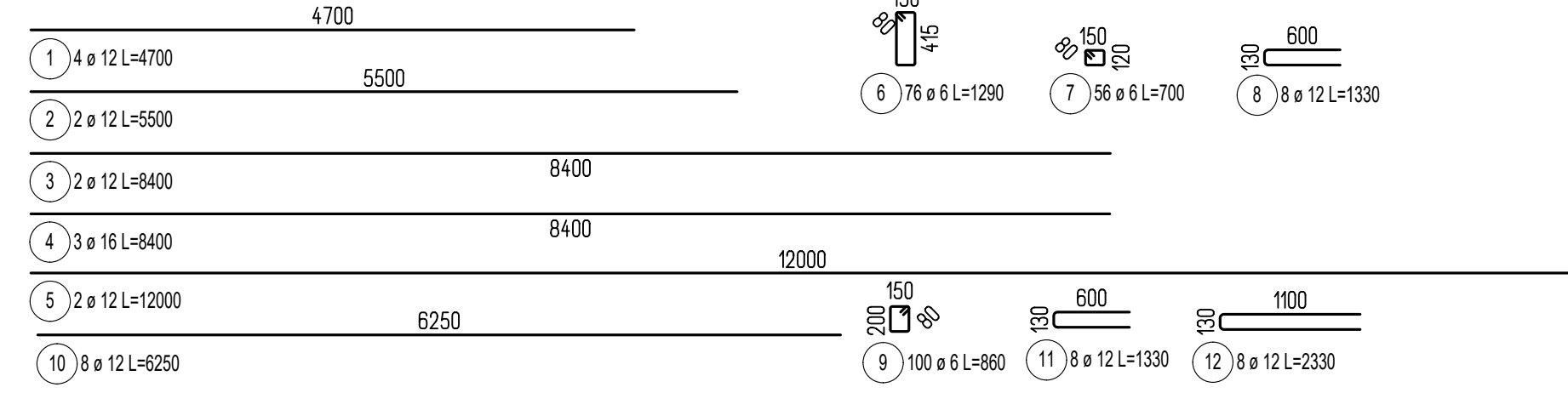

DETAIL D1

PÔDORYS M1:10

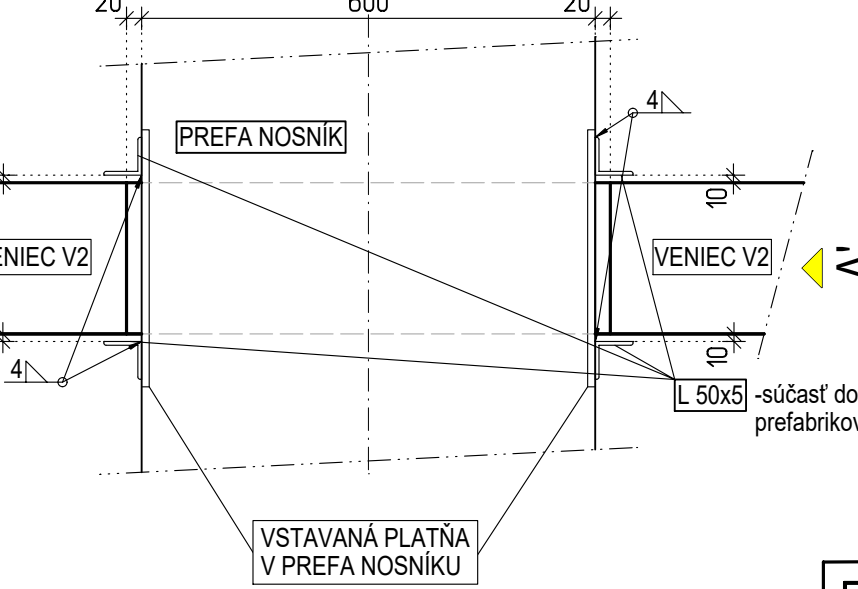

DETAIL D1

POHĽAD A' M1:25

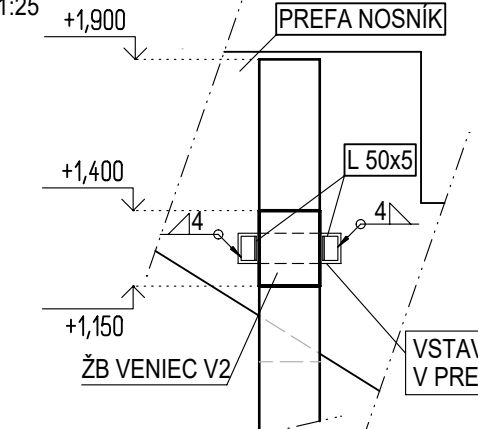

REZ 1 - 1

M 1:50

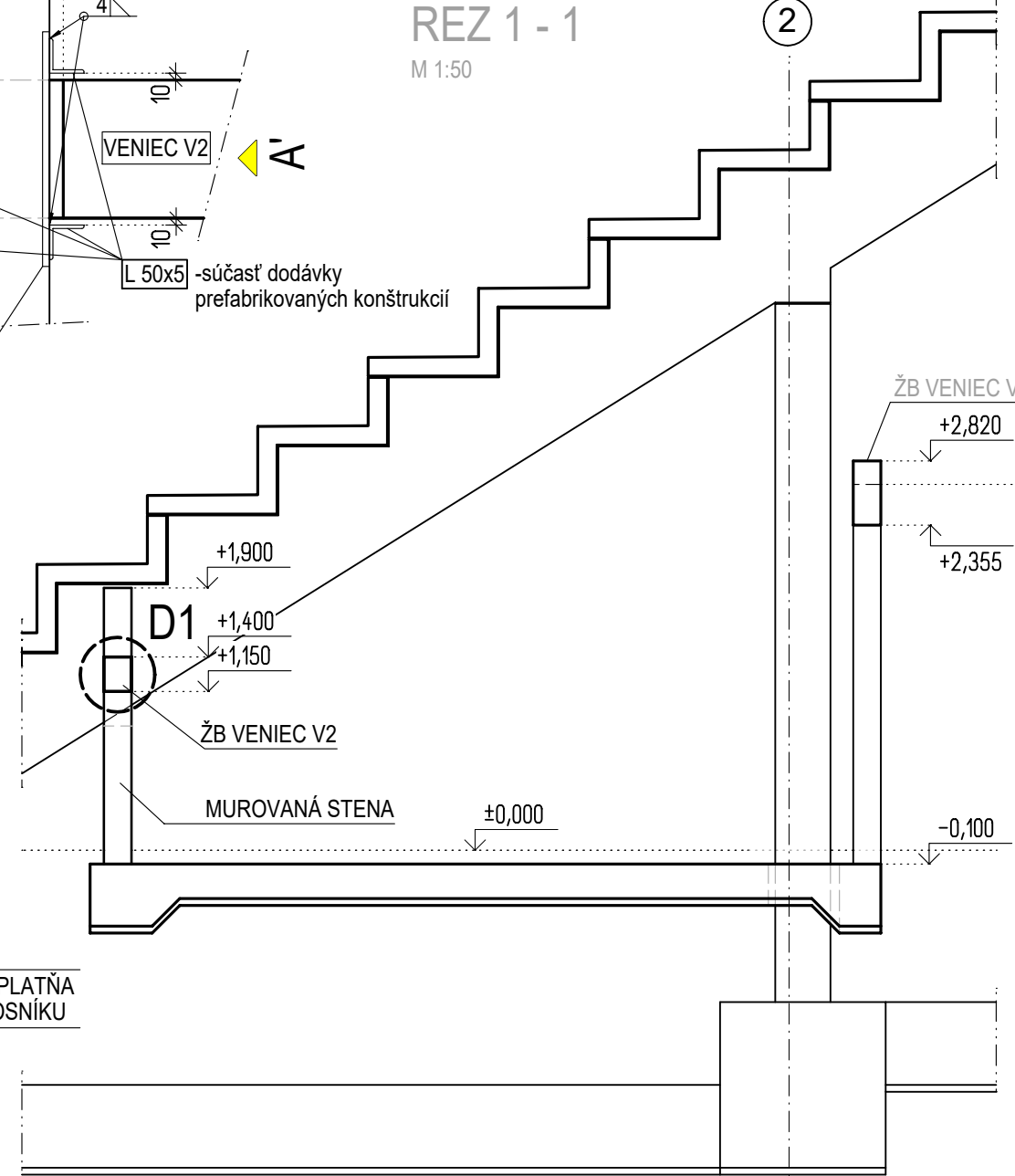

SCHÉMA

SCHEME

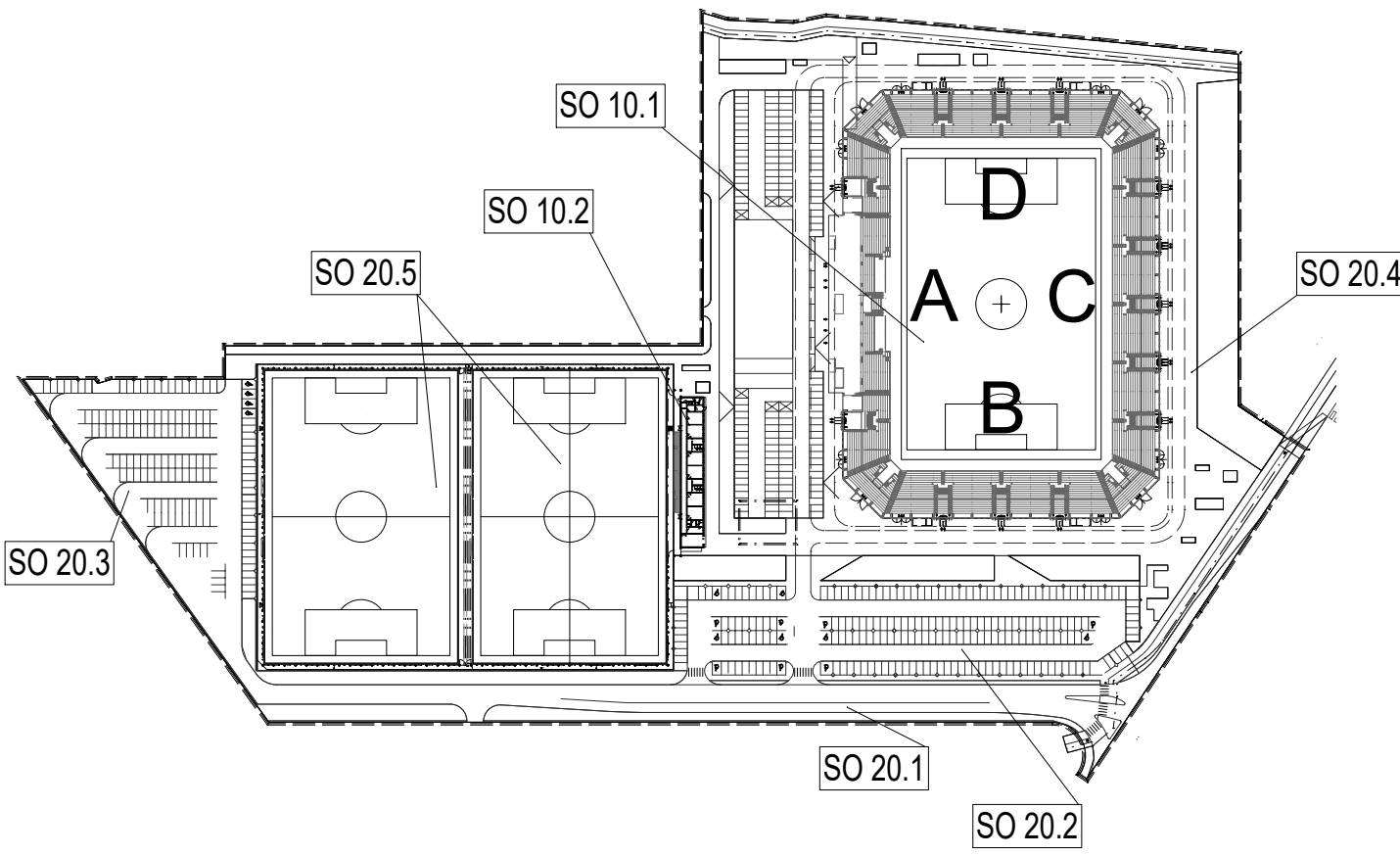

ORIENTAČNÝ PLÁN BUDOVY ŠTADIÓNA

etapizácia samotného štadióna podľa hlavných stavieb

- 1. ETAPA: podľa požiadaviek štadión 3. kategórie = západná tribúna + východná tribúna + ihrisko
- 2. ETAPA: podľa požiadaviek štadión 4. kategórie = 2x krátke tribúny južná + severná
- 3. ETAPA: podľa požiadaviek dokončenie štadión 4. kategórie = 4x spojovacie ROHY tribún

Súradnicový systém/Grid system : S-JTSK
±0,000 = 238.000 m.n.m
Výškový systém/Vertical system : Bpv

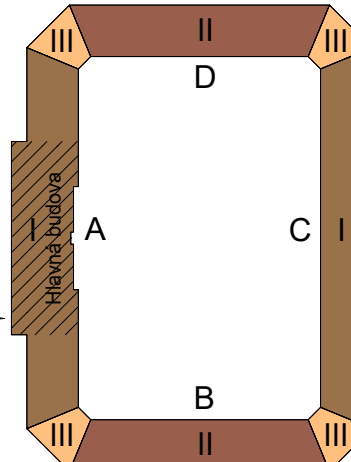
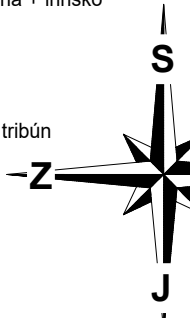

SCHÉMA

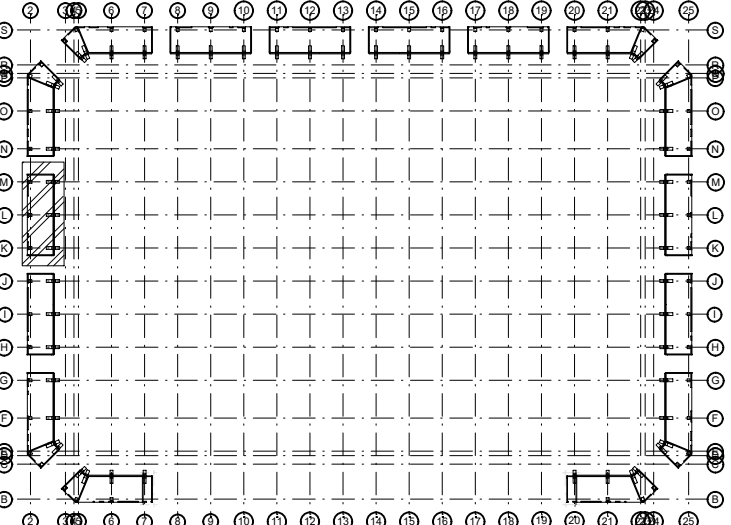

BETÓN:
ŽB VENEC STN EN 206-1-C25/30-XC1(SK)-CI 0,4-Dmax 16-S3
KRYTIE 25 mm
OCEĽ B 500B

POZNÁMKY :
KRYTIE DANÉ AKO KRYTIE STRMEŇA
VÝSTUŽ JE KÓTOVANÁ K VONKAJŠIEMU POVRCHU PRŮTA
VNÚTORNÝ PRIEMER ZAKRIVENIA VÝSTUŽE dbr=4Φds ak Φ≤16mm; dbr=7Φds ak Φ>16mm
dbr=priemer zakrivenia, ds= priemer prŮta
KÓTY SÚ UDÁVANÉ V [mm]

PRED BETONÁŽOU NUTNÁ KOORDINÁCIA PRESTUPOV S PROFESIAMÍ !!!

Pôvodná PD DUR: ing. Mgr. art. PAVOL ŠIMKO, ADF s.r.o.

Číslo rev.	Dátum	Opis revízie	Revíziu vyvolal	Vypracoval
03				
02				
01	20.05.2022	Úpravy, zmeny a doplnenia dokumentácie pre účely realizácie diela II. a III. Etapy	Investor	Štelbaský

Názov stavby	KOŠICKÁ FUTBALOVÁ ARÉNA
Miesto stavby	KOŠICE IV, KOŠICE - JUH Kat územie: Južné mesto, ul. Pri Prachárni
Stavebník	Košická futbalová aréna a.s., Tr. SNP 48/A 040 11 KOŠICE

Generálny dodávateľ	
---------------------	--

Objednávateľ dokumentácie	Košická futbalová aréna a.s., Tr. SNP 48/A 040 11 KOŠICE
---------------------------	--

Projektový manažér	ING. ERIK HRNČIAR	Podpis:	Generálny projektant:	HESCON s.r.o. NÁMESTIE SV. ANNY 20C/7269 911 01 TREŇČÍN Tel.: +421 (0)32 6513 700 WEB: www.hescon.sk	Autor projektu:	ING. ARCH. OSABA AMRUS Adf s.r.o. KLARISKÁ 12 811 01 BRATISLAVA Tel.: +421 (0)2 595 296 351 WEB: www.adf.sk
--------------------	-------------------	---------	-----------------------	--	-----------------	--

Hi. inžinier projektu	ING. ERIK HRNČIAR	Podpis:	Projektant časti:	HESCON s.r.o. NÁMESTIE SV. ANNY 20C/7269 911 01 TREŇČÍN Tel.: +421 (0)32 6513 700 WEB: www.hescon.sk	Označenie paré	
-----------------------	-------------------	---------	-------------------	--	----------------	--

Vypracoval	JÁN ŠTELBAŠKÝ	Podpis:	Kontroloval	ING. RÓBERT SOKOL	Podpis:	Zodp. projektant	ING. ERIK HRNČIAR	Podpis:
------------	---------------	---------	-------------	-------------------	---------	------------------	-------------------	---------

Stupeň	D1. DOKUMENTÁCIA PRE REALIZÁCIU STAVBY		Autorizačná pečiatka		Autorizačná pečiatka	
Časť PD	D1. DOKUMENTÁCIA STAVEBNÝCH OBJEKTOV A INŽINIERSKÝCH SIETÍ					
Objekt	SO 10.1. FUTBALOVÝ ŠTADIÓN I. AŽ III. ETAPA					
Profesia	10.1_220_BETONOVÉ KONŠTRUKCIE					
Názov	VÝKRES TVARU A VÝSTUŽE ŽELEZOBETONOVÉHO VENCA VSTAVKU D2		Mierka 1:50, 1:25, 1:10	Formát 8x44	Dátum 12/2018	

Kód dokumentu											
Číslo projektu / zákazky	Stavba	Stupeň	Časť PD	Objekt	Profesia	Číslo výkresu	Revízia				
2 0 1 8 0 1 2	K F A	-	D R S	D 1	1	0. 1 2 2	0 4 1 4 7 0 1				